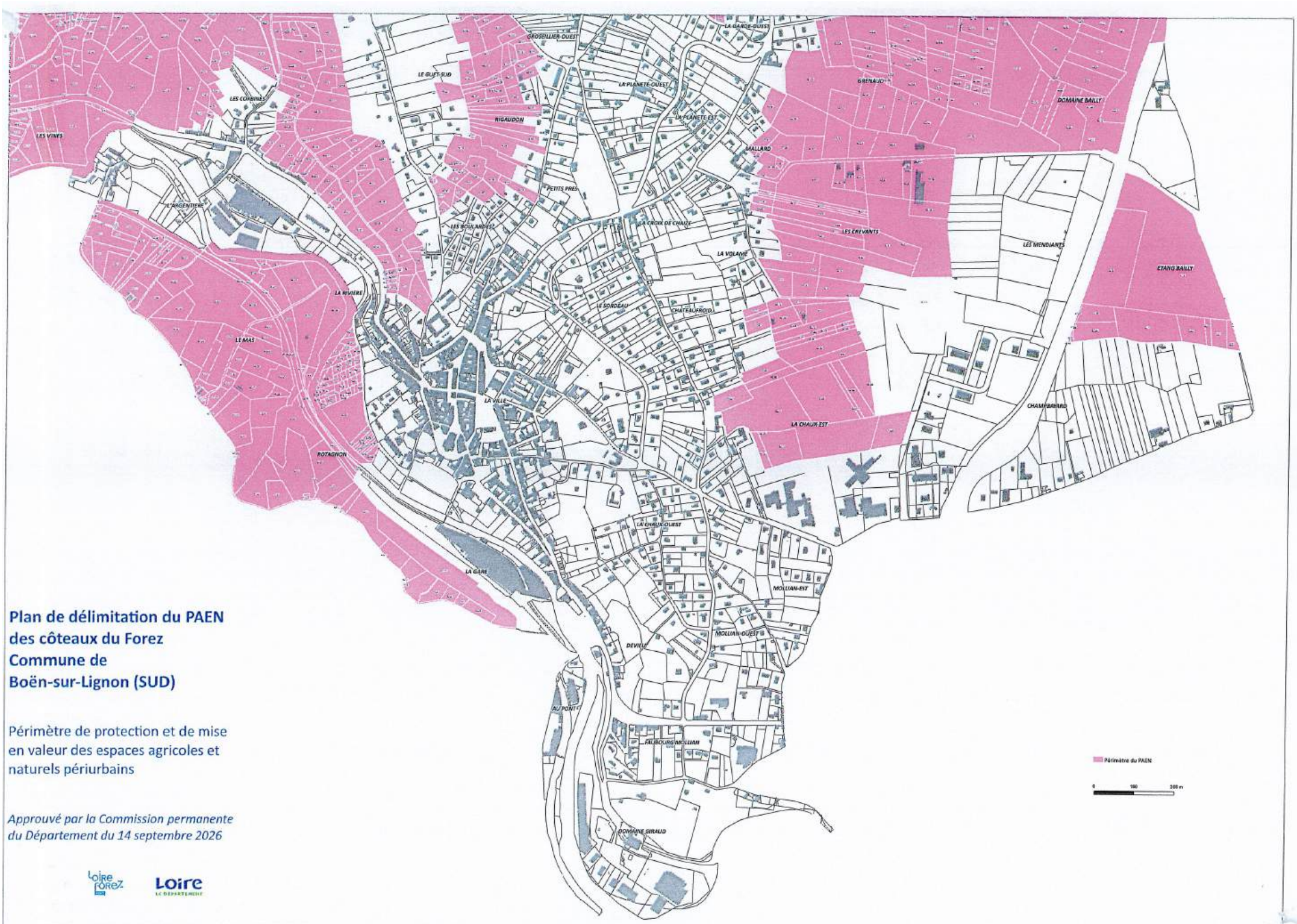

Plan de délimitation du PAEN des côteaux du Forez Commune de Boën-sur-Lignon (SUD)

Périmètre de protection et de mise en valeur des espaces agricoles et naturels périurbains

Approuvé par la Commission permanente du Département du 14 septembre 2026

Loire Forez

Loire
LE DÉPARTEMENT

Plan de délimitation du PAEN des côteaux du Forez Commune de Boën-sur-Lignon (NORD)

Périmètre de protection et de mise en valeur des espaces agricoles et naturels périurbains

Approuvé par la Commission permanente du Département du 14 septembre 2026

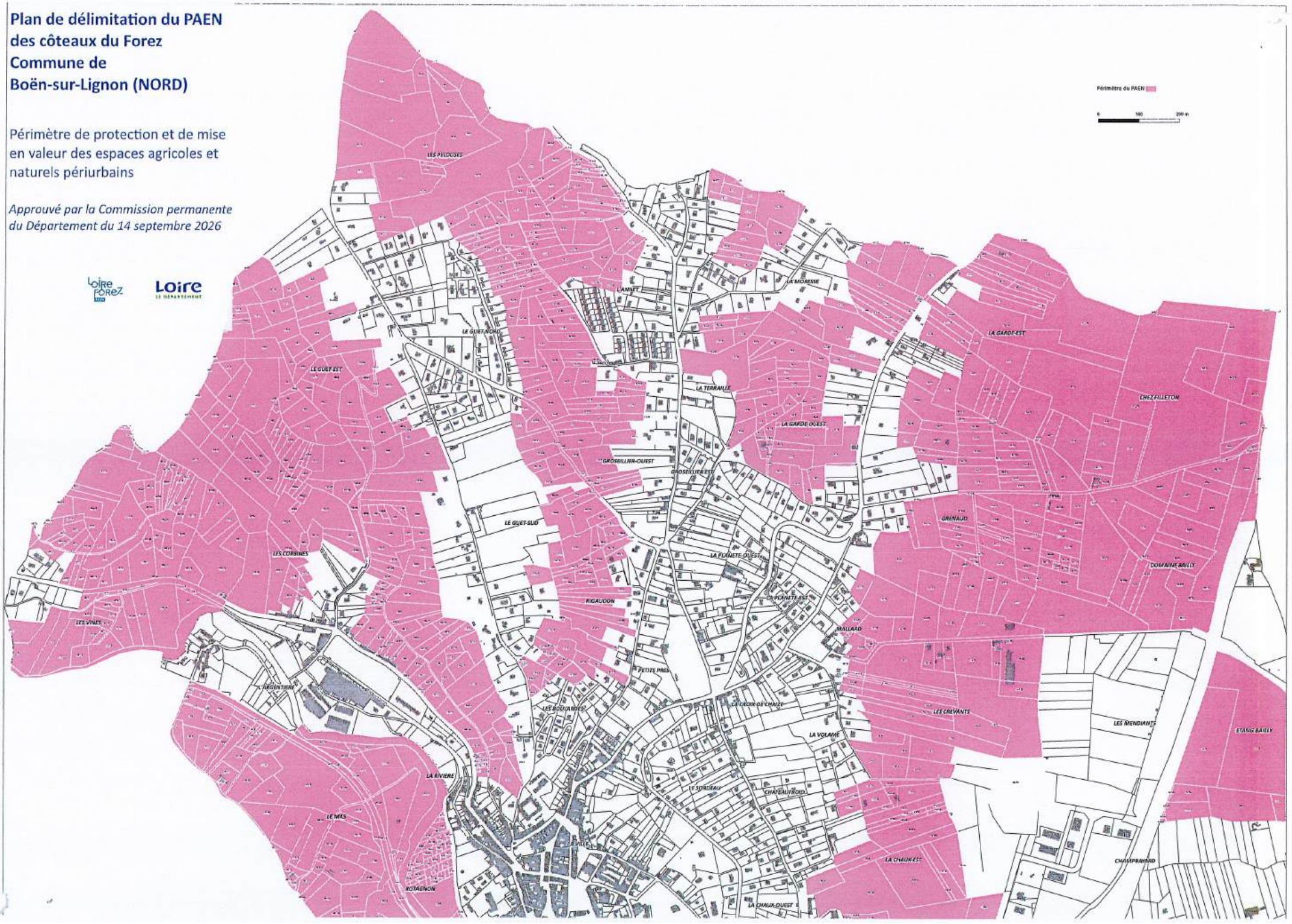

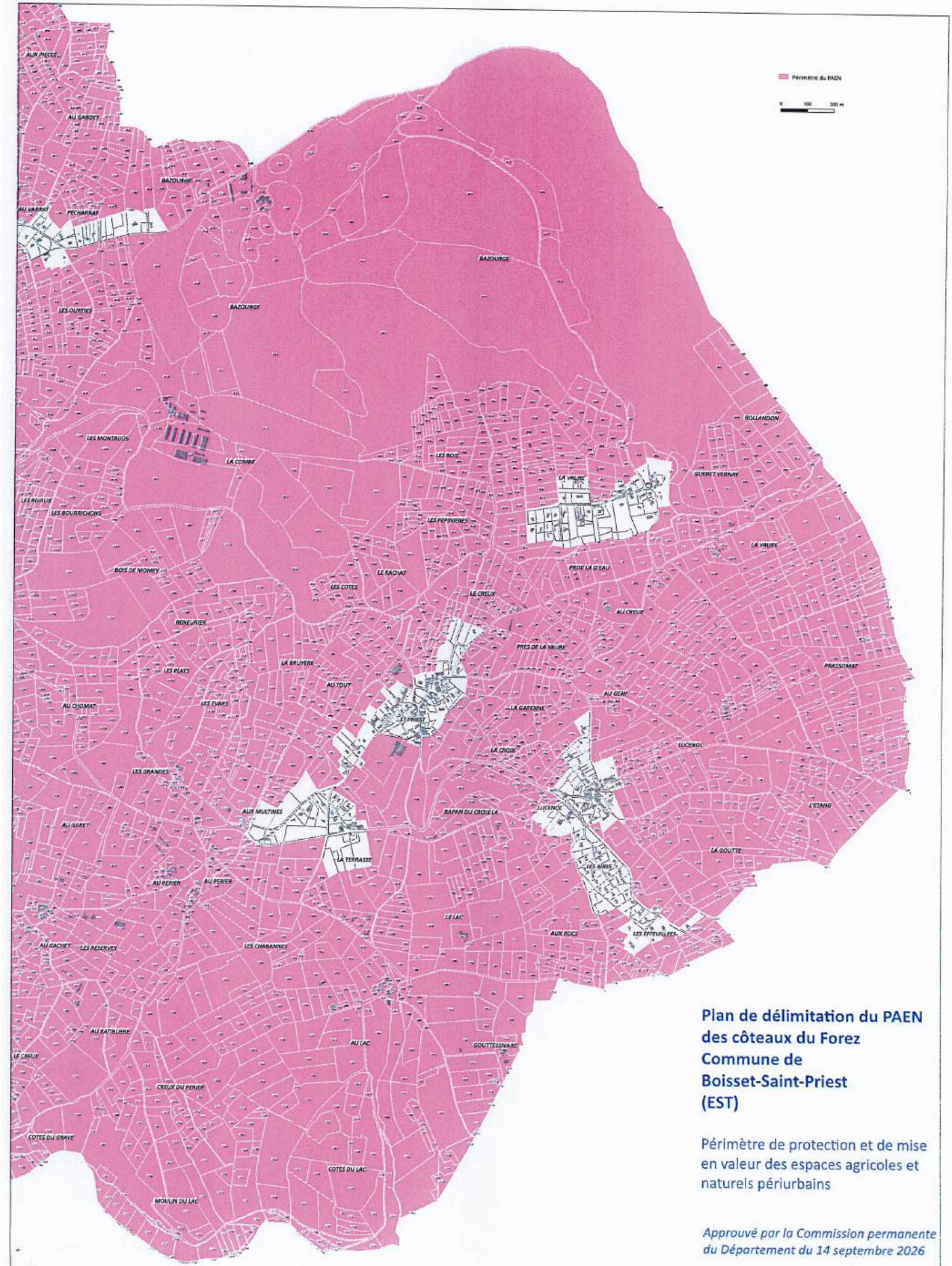

Plan de délimitation du PAEN des côteaux du Forez Commune de Boisset-Saint-Priest (EST)

Périmètre de protection et de mise en valeur des espaces agricoles et naturels périurbains

Approuvé par la Commission permanente du Département du 14 septembre 2026

Loire Forez

Loire LE DÉPARTEMENT

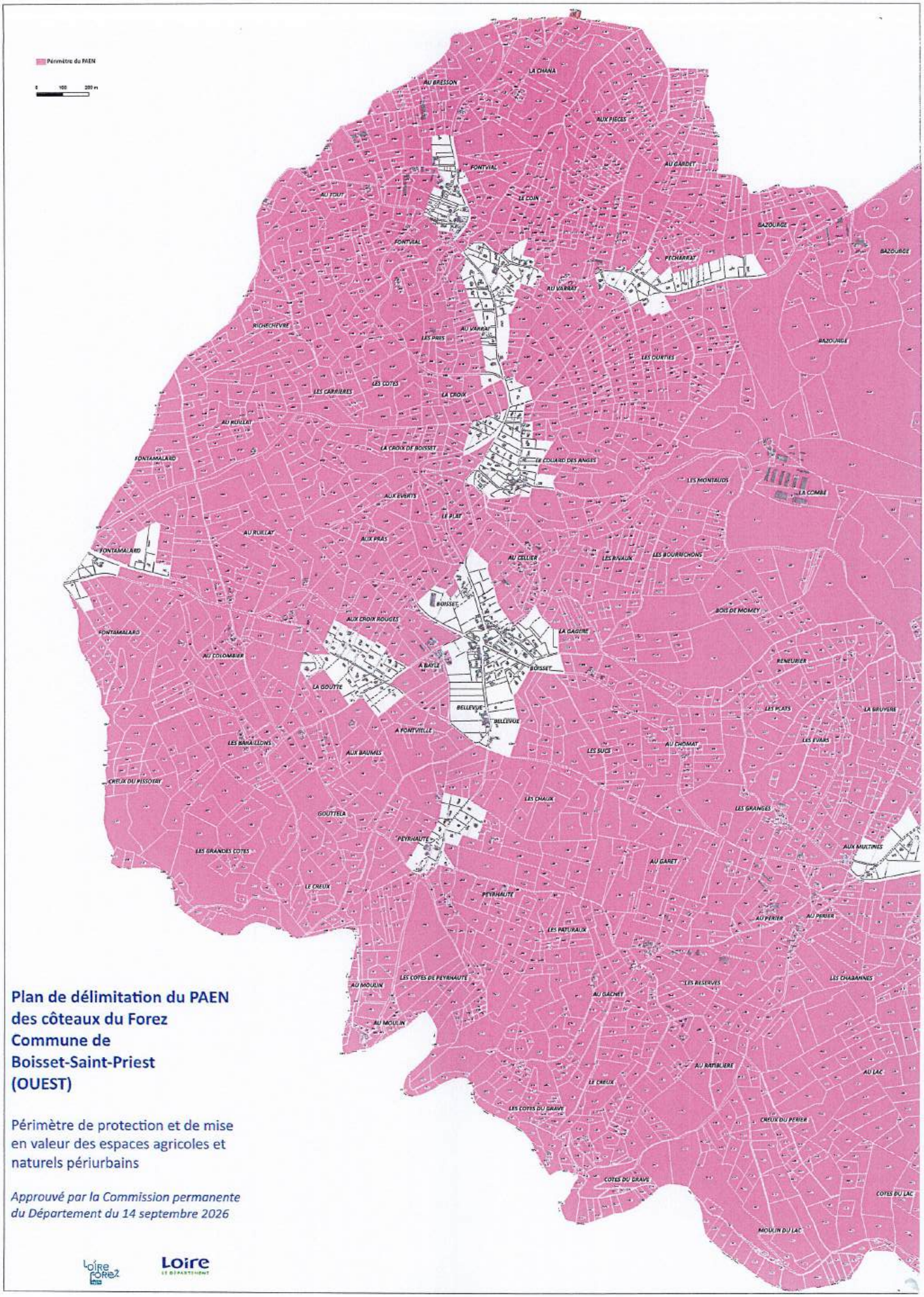

Plan de délimitation du PAEN des côteaux du Forez Commune de Boisset-Saint-Priest (OUEST)

Périmètre de protection et de mise en valeur des espaces agricoles et naturels périurbains

Approuvé par la Commission permanente du Département du 14 septembre 2026

Loire Forez

Loire
LE DÉPARTEMENT

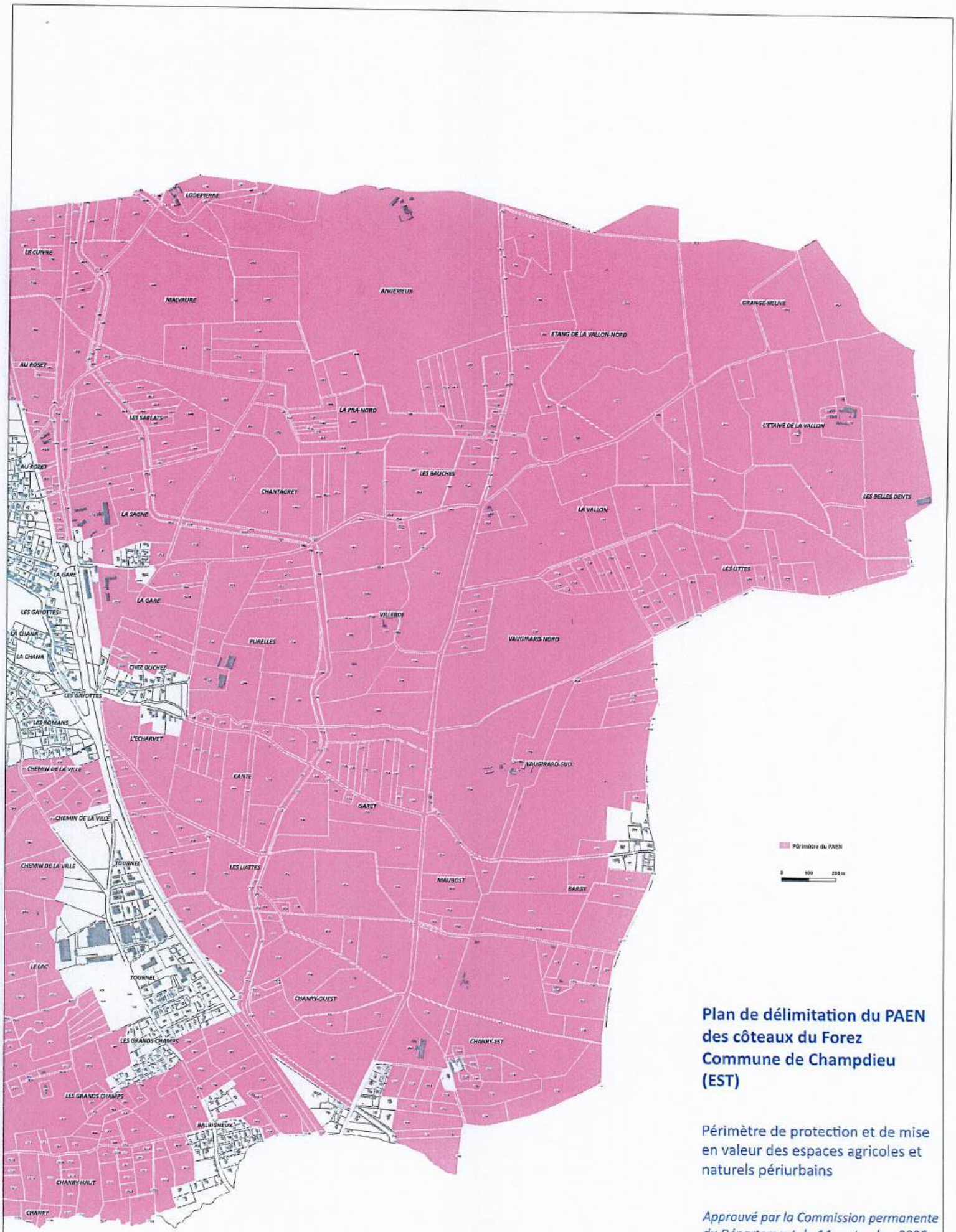

Plan de délimitation du PAEN des côteaux du Forez Commune de Champdieu (EST)

Périmètre de protection et de mise en valeur des espaces agricoles et naturels périurbains

Approuvé par la Commission permanente du Département du 14 septembre 2026

Loire Forez

Loire
LE DÉPARTEMENT

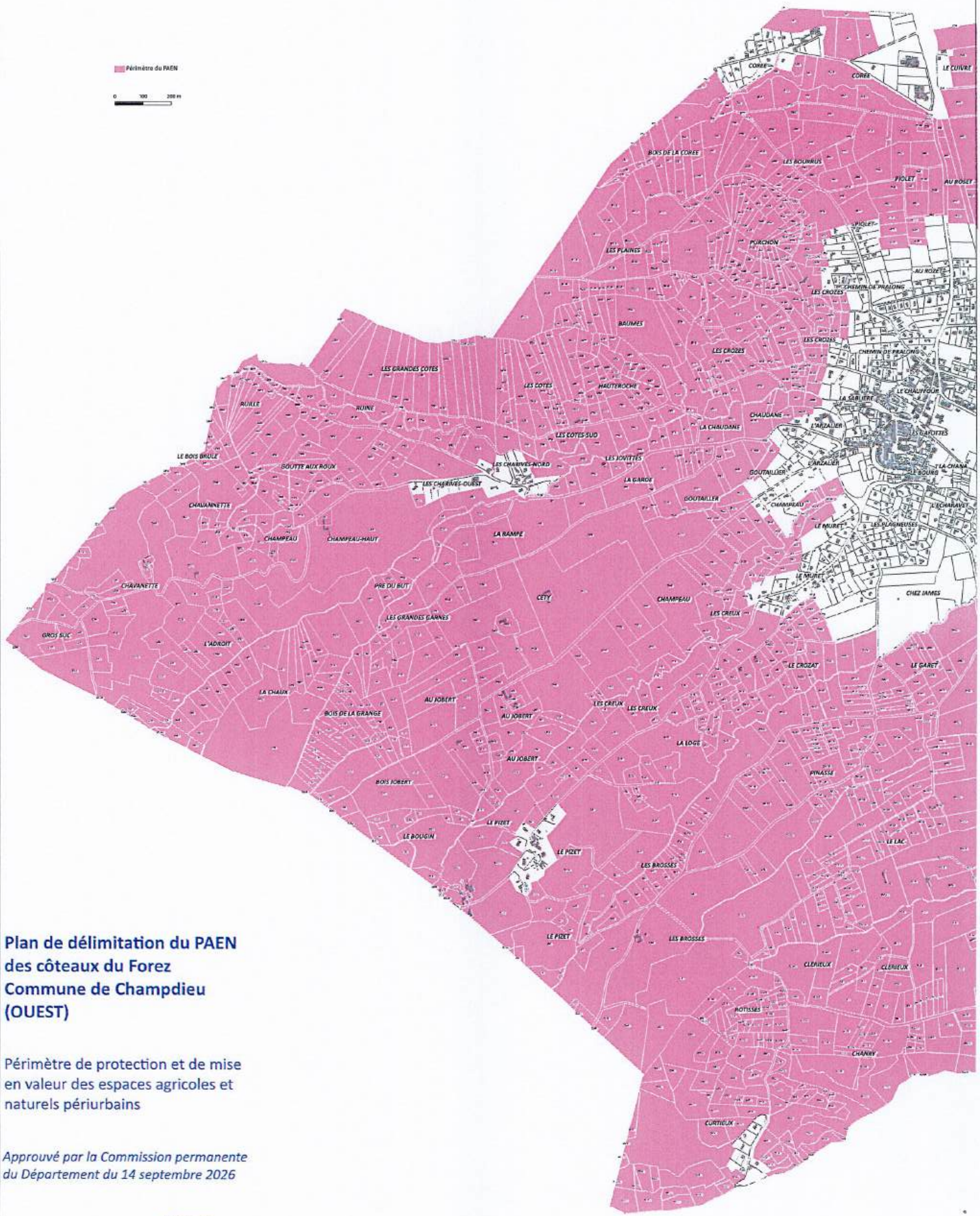

Plan de délimitation du PAEN des côteaux du Forez Commune de Champdieu (OUEST)

Périmètre de protection et de mise en valeur des espaces agricoles et naturels périurbains

Approuvé par la Commission permanente du Département du 14 septembre 2026

Loire Forez

Loire
LE DÉPARTEMENT

Plan de délimitation du PAEN des côteaux du Forez Commune de Leigneux (EST)

Périmètre de protection et de mise en valeur des espaces agricoles et naturels périurbains

Approuvé par la Commission permanente du Département du 14 septembre 2026

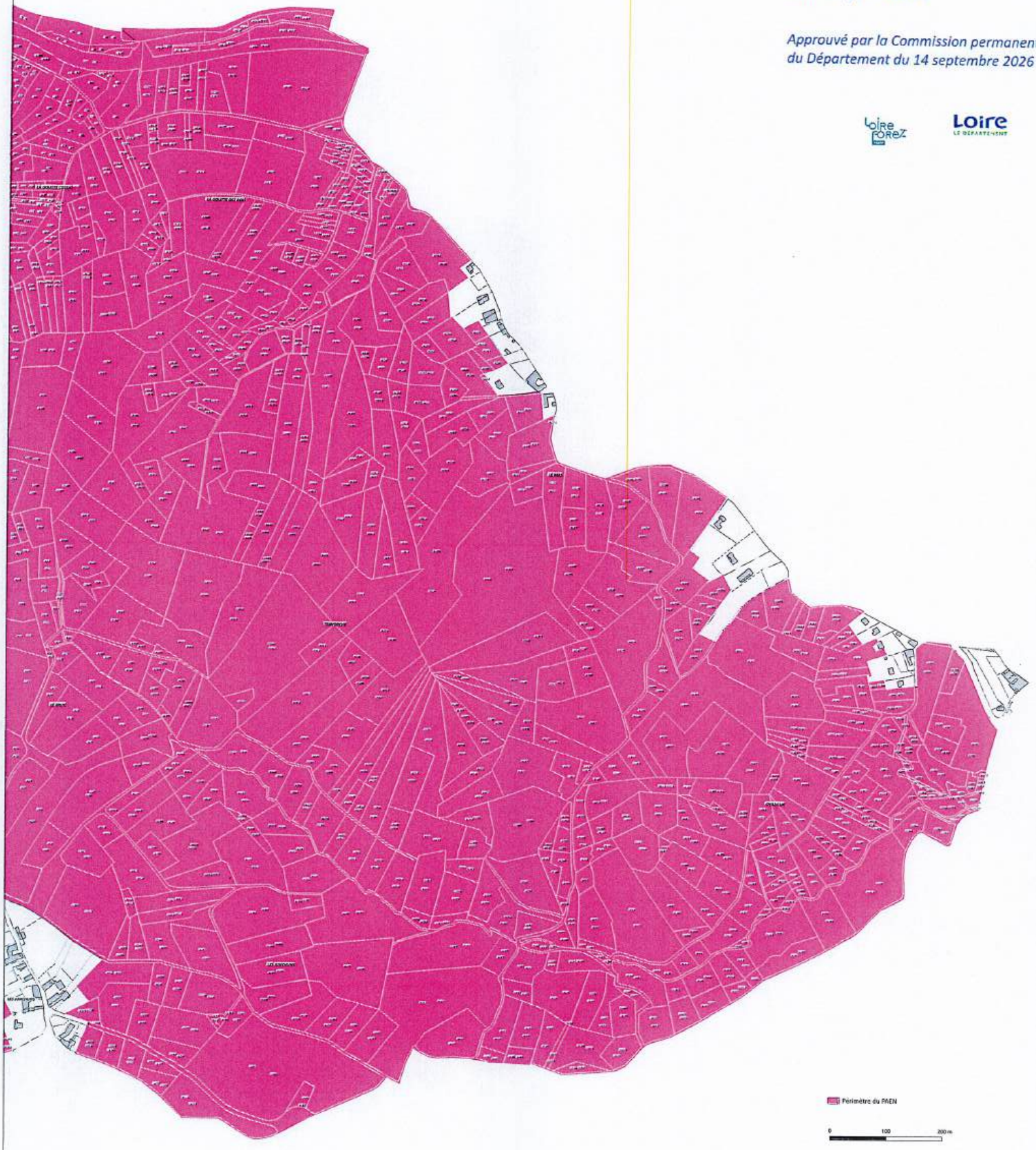

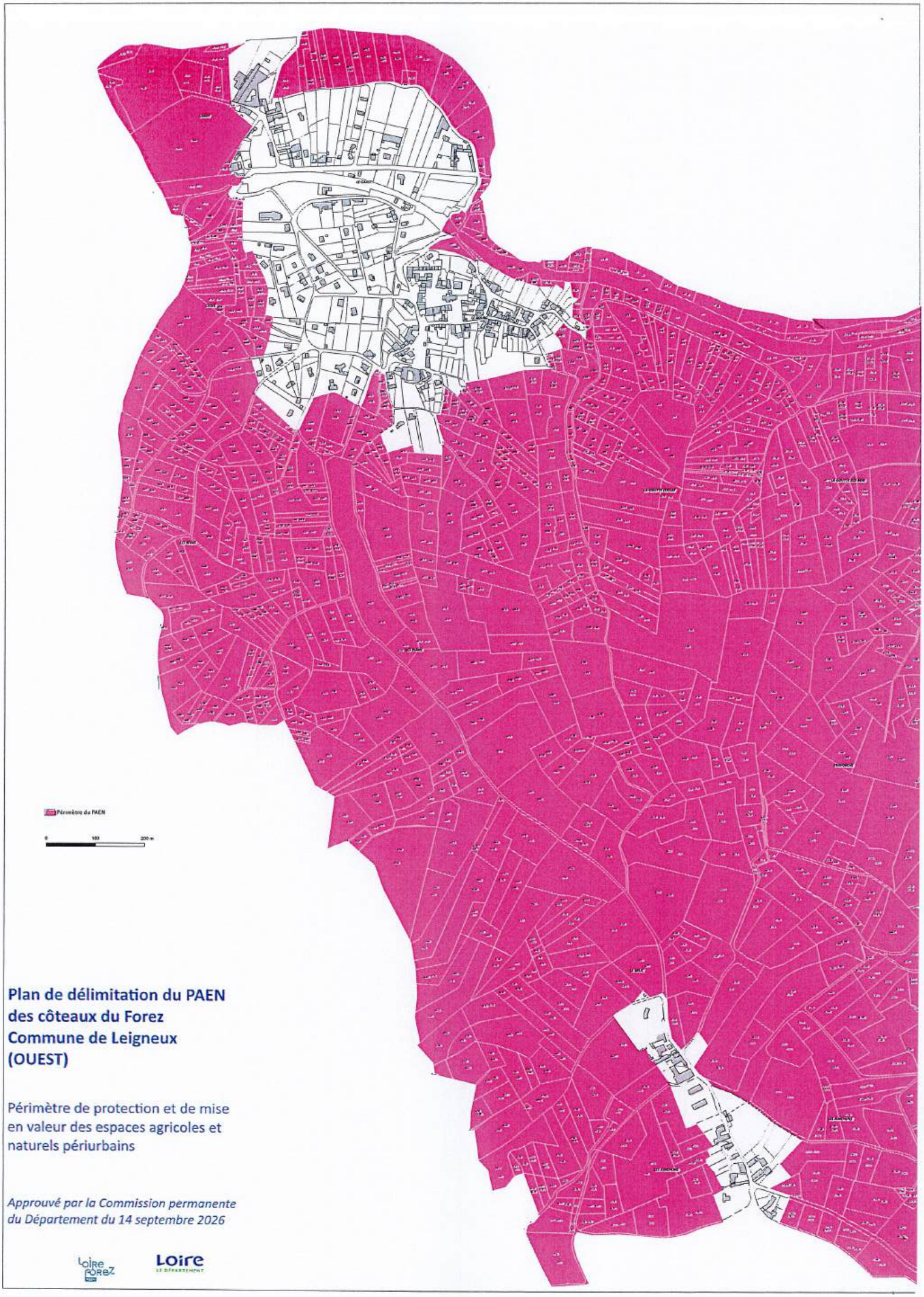

Plan de délimitation du PAEN des côteaux du Forez Commune de Leigneux (OUEST)

Périmètre de protection et de mise en valeur des espaces agricoles et naturels périurbains

Approuvé par la Commission permanente du Département du 14 septembre 2026

Loire Forez

Loire
LE DÉPARTEMENT

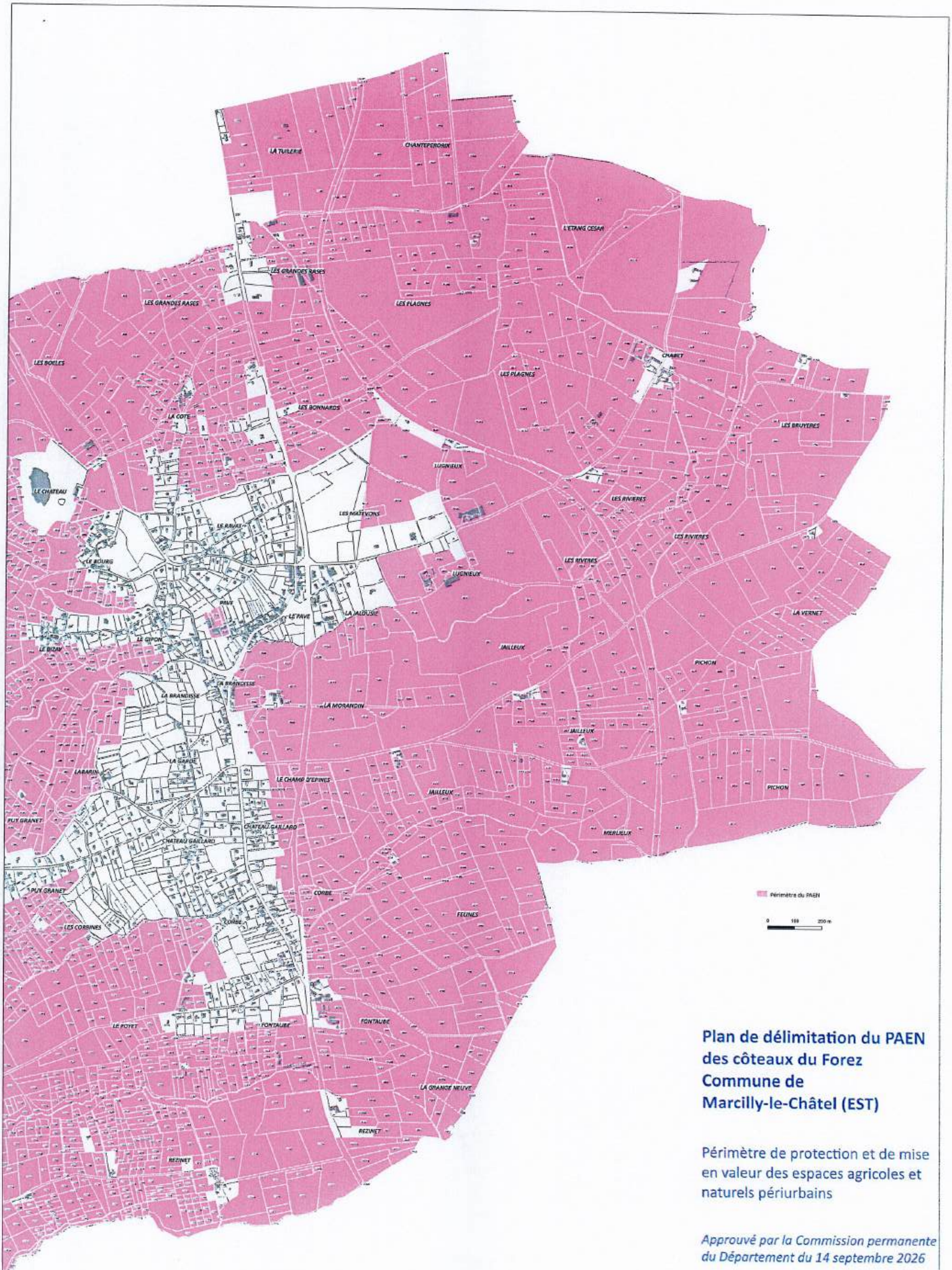

Plan de délimitation du PAEN des côteaux du Forez Commune de Marcilly-le-Châtel (EST)

Périmètre de protection et de mise en valeur des espaces agricoles et naturels périurbains

Approuvé par la Commission permanente du Département du 14 septembre 2026

Loire Forez

Loire
LE DÉPARTEMENT

Plan de délimitation du PAEN des côteaux du Forez Commune de Marcilly-le-Châtel (OUEST)

Périmètre de protection et de mise en valeur des espaces agricoles et naturels périurbains

Approuvé par la Commission permanente du Département du 14 septembre 2026

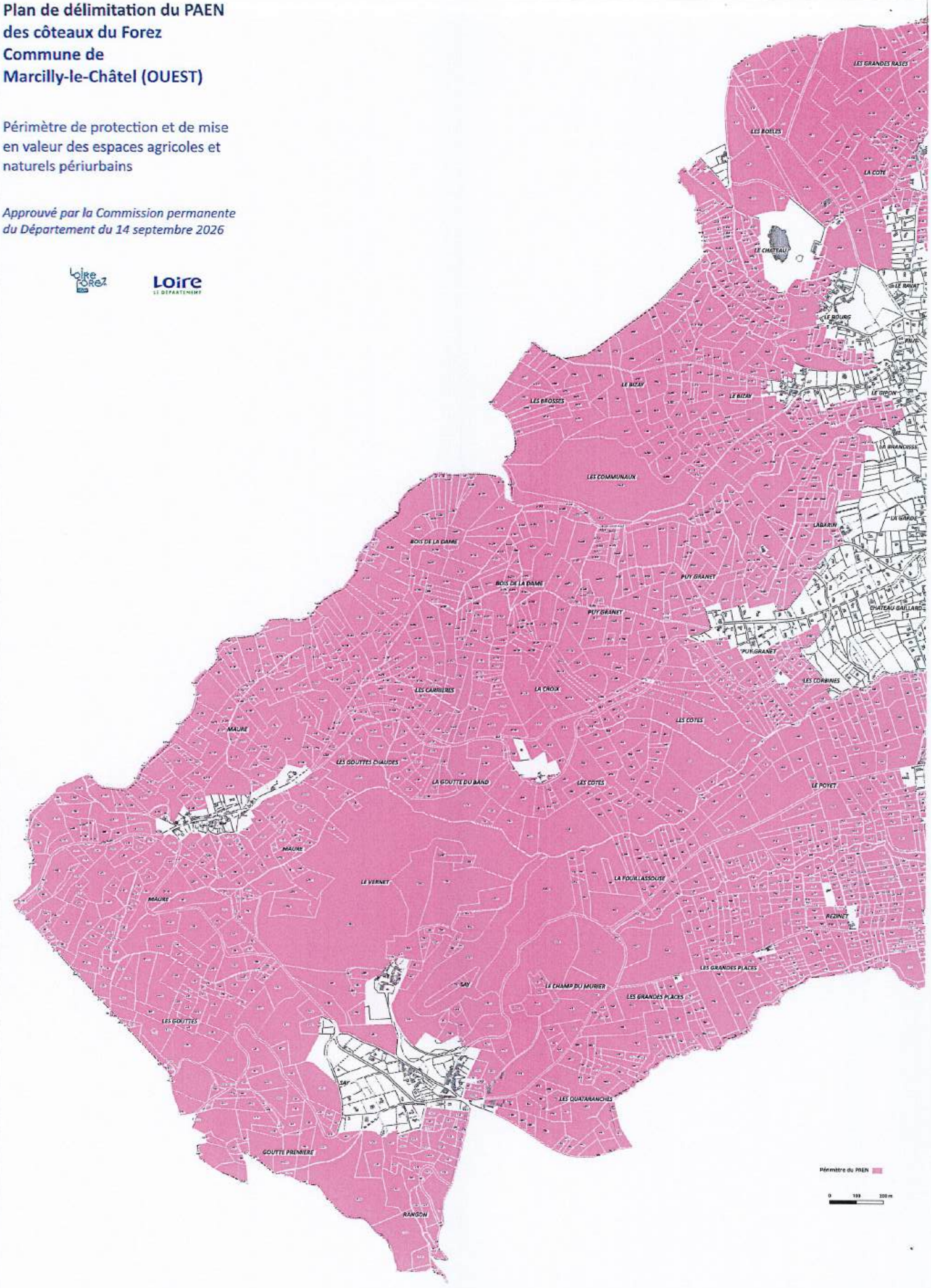

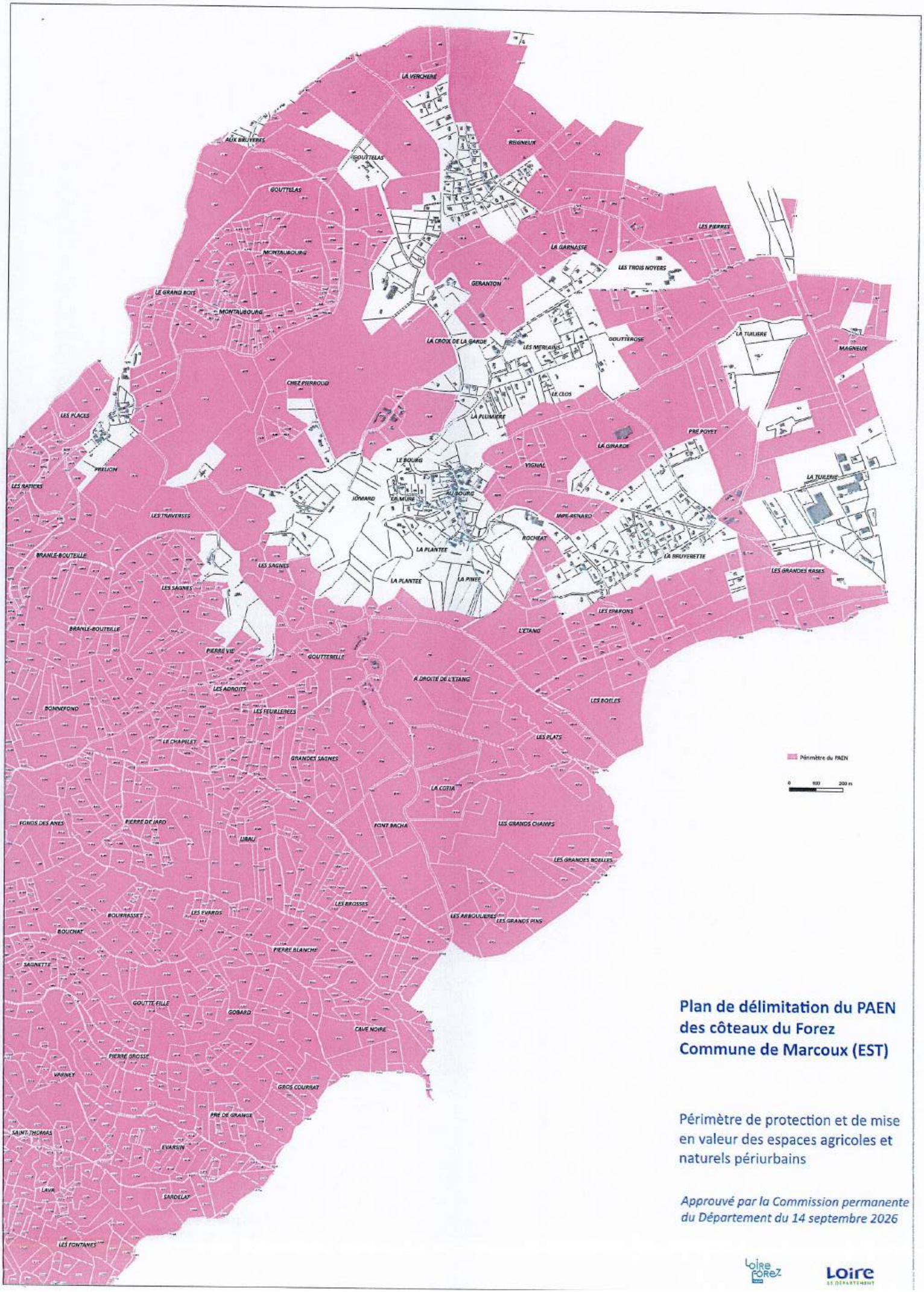

Plan de délimitation du PAEN des côteaux du Forez Commune de Marcoux (EST)

Périmètre de protection et de mise en valeur des espaces agricoles et naturels périurbains

Approuvé par la Commission permanente du Département du 14 septembre 2026

Loire Forez

Loire
LE DÉPARTEMENT

Plan de délimitation du PAEN des côteaux du Forez Commune de Marcoux (OUEST)

Périmètre de protection et de mise en valeur des espaces agricoles et naturels périurbains

Approuvé par la Commission permanente du Département du 14 septembre 2026

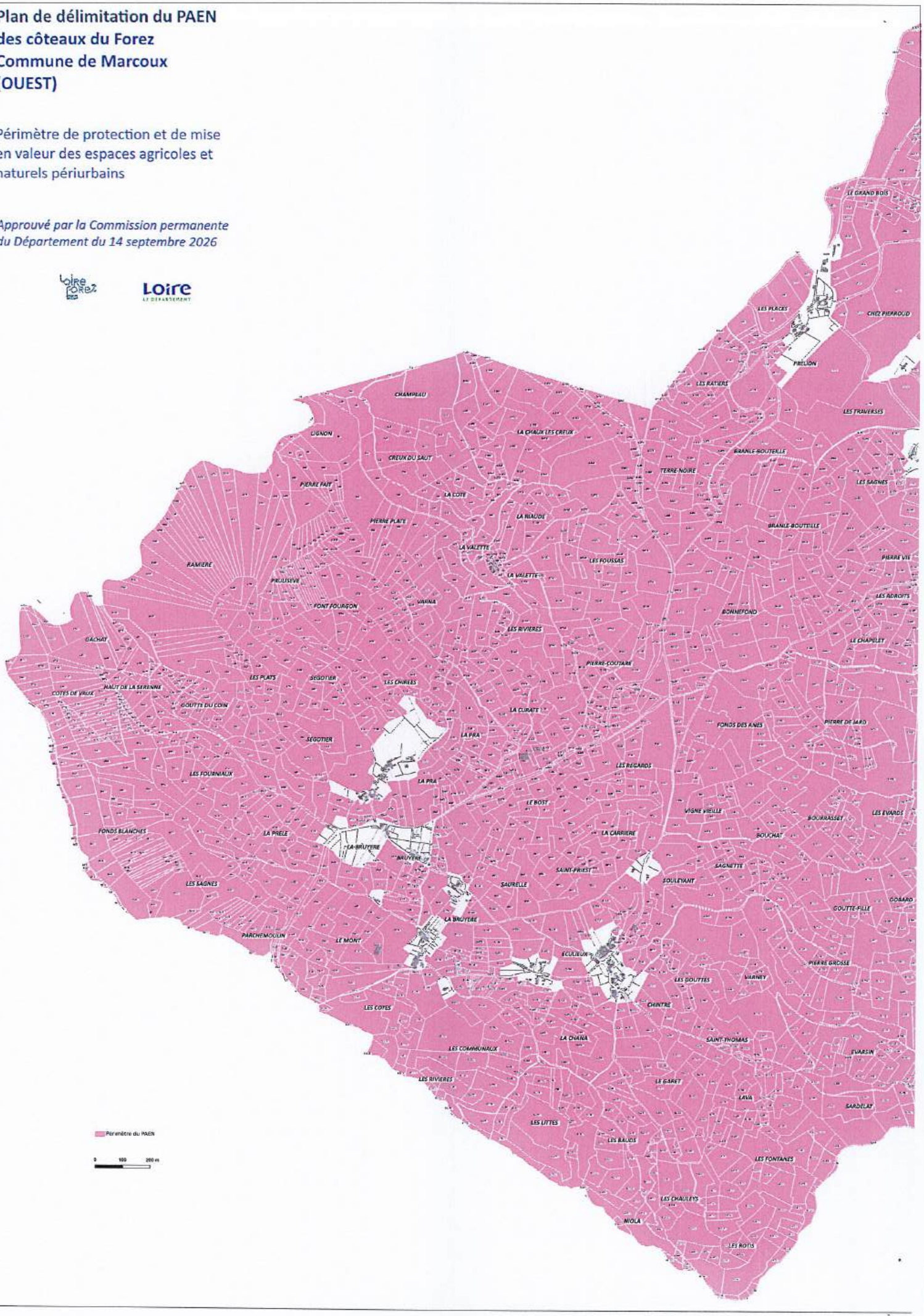

Plan de délimitation du PAEN des côteaux du Forez Commune de Montbrison (SUD)

Périmètre de protection et de mise en valeur des espaces agricoles et naturels périurbains

Approuvé par la Commission permanente du Département du 14 septembre 2026

Loire Forez

Loire LE DÉPARTEMENT

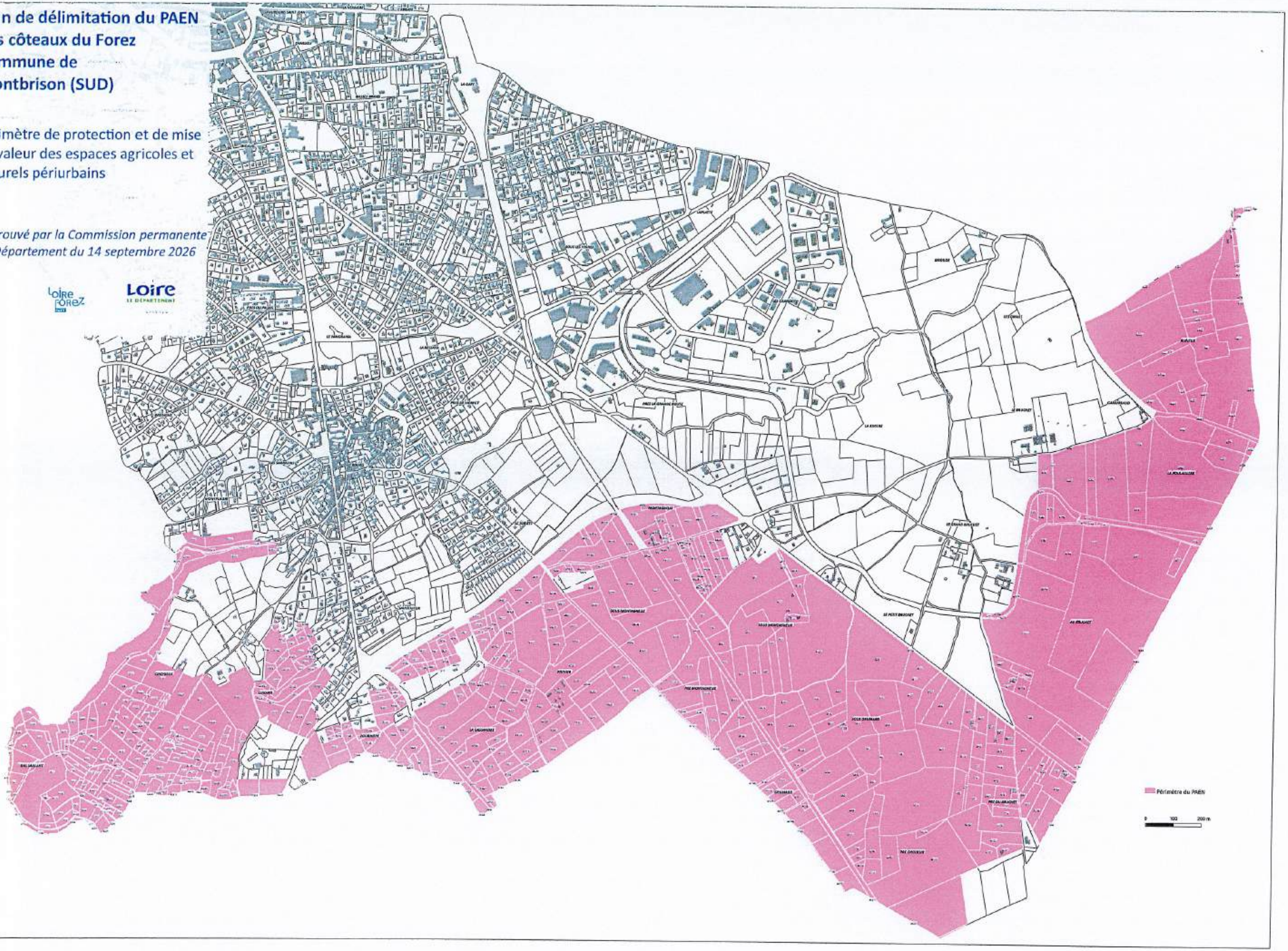

Plan de délimitation du PAEN des côteaux du Forez Commune de Montbrison (NORD)

Périmètre de protection et de mise en valeur des espaces agricoles et naturels périurbains

Approuvé par la Commission permanente du Département du 14 septembre 2026

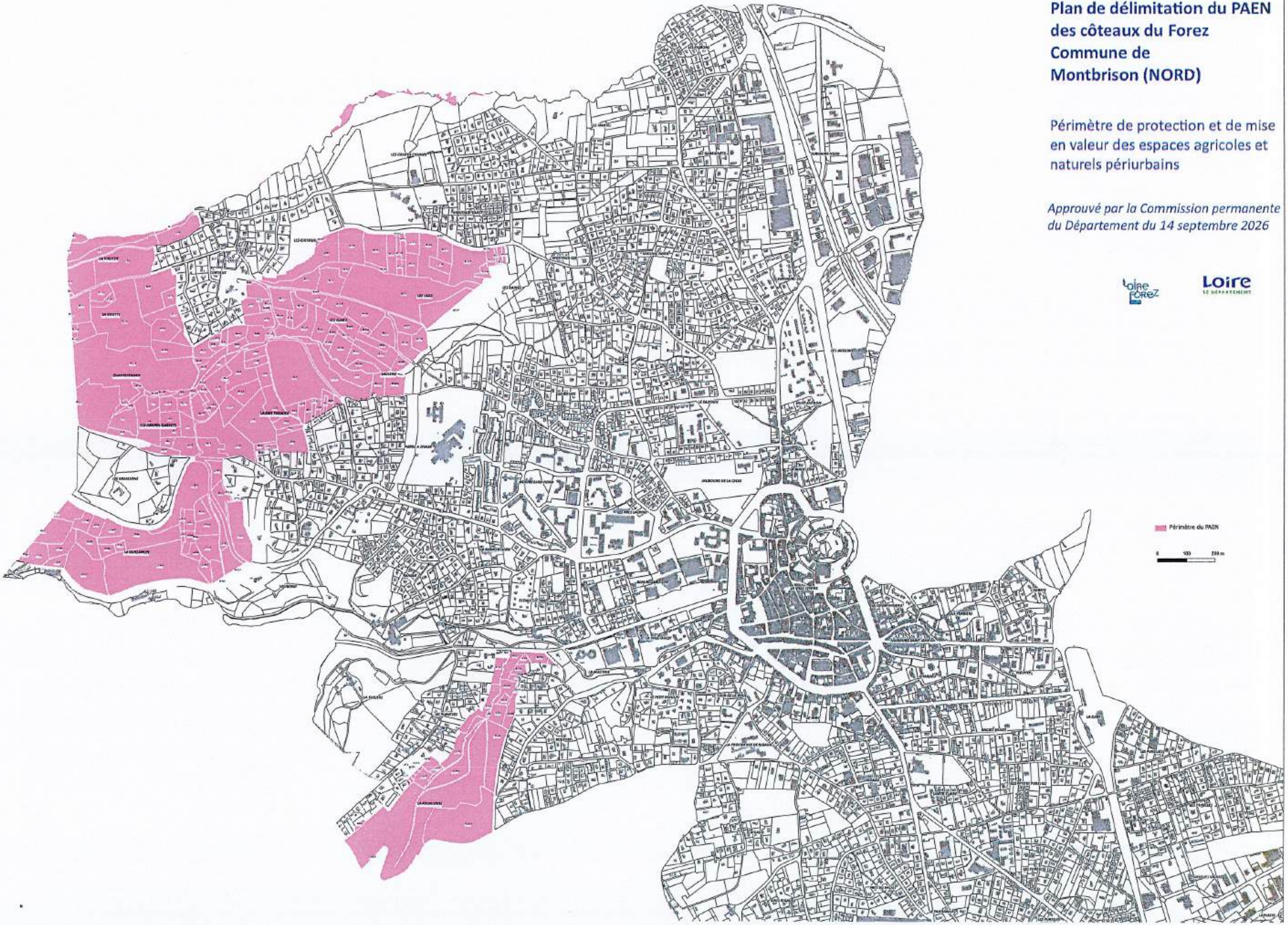

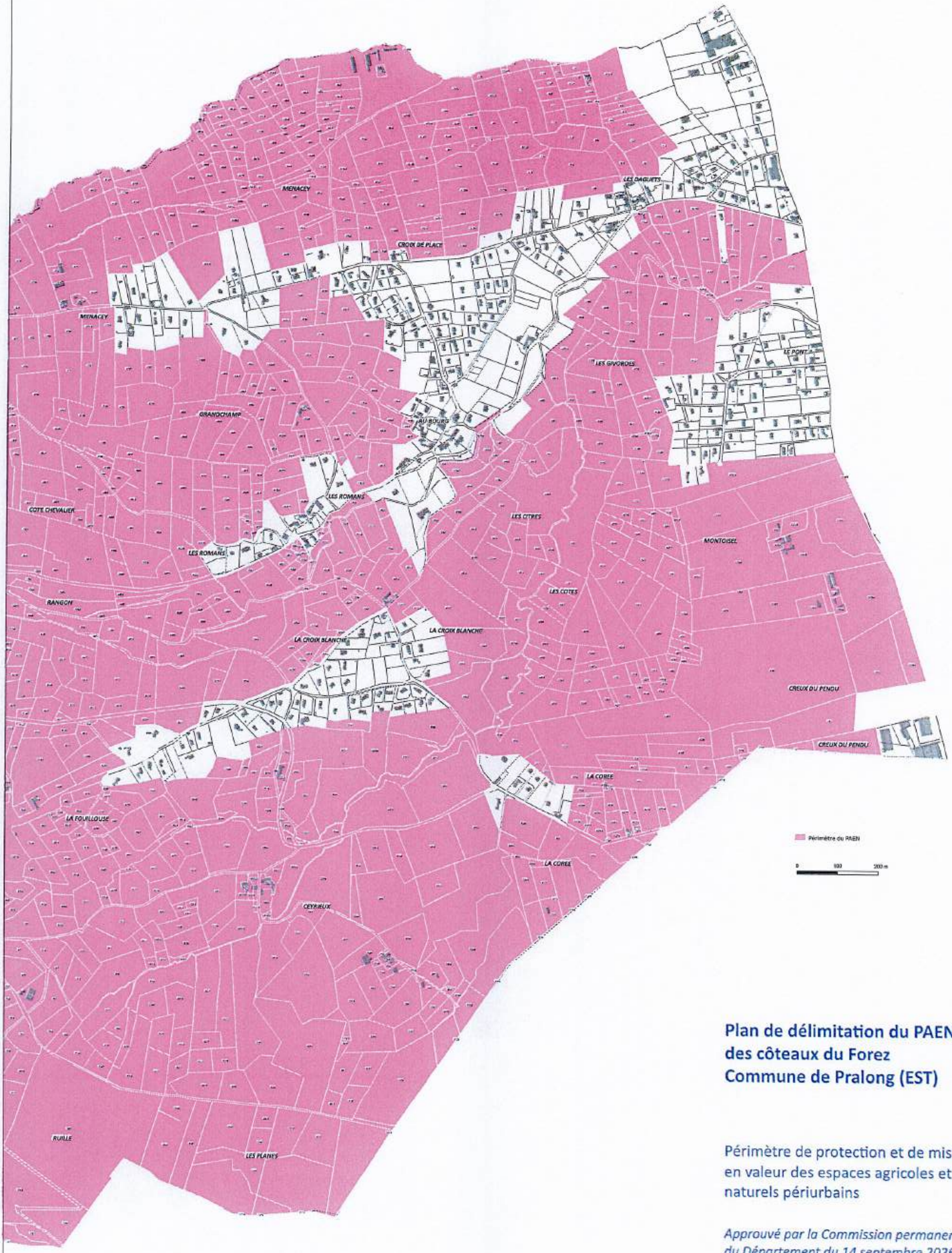

Plan de délimitation du PAEN des côteaux du Forez Commune de Pralong (EST)

Périmètre de protection et de mise en valeur des espaces agricoles et naturels périurbains

Approuvé par la Commission permanente du Département du 14 septembre 2026

Loire Forez

Loire
LE DÉPARTEMENT

Plan de délimitation du PAEN des côteaux du Forez Commune de Pralong (OUEST)

Périmètre de protection et de mise en valeur des espaces agricoles et naturels périurbains

Approuvé par la Commission permanente du Département du 14 septembre 2026

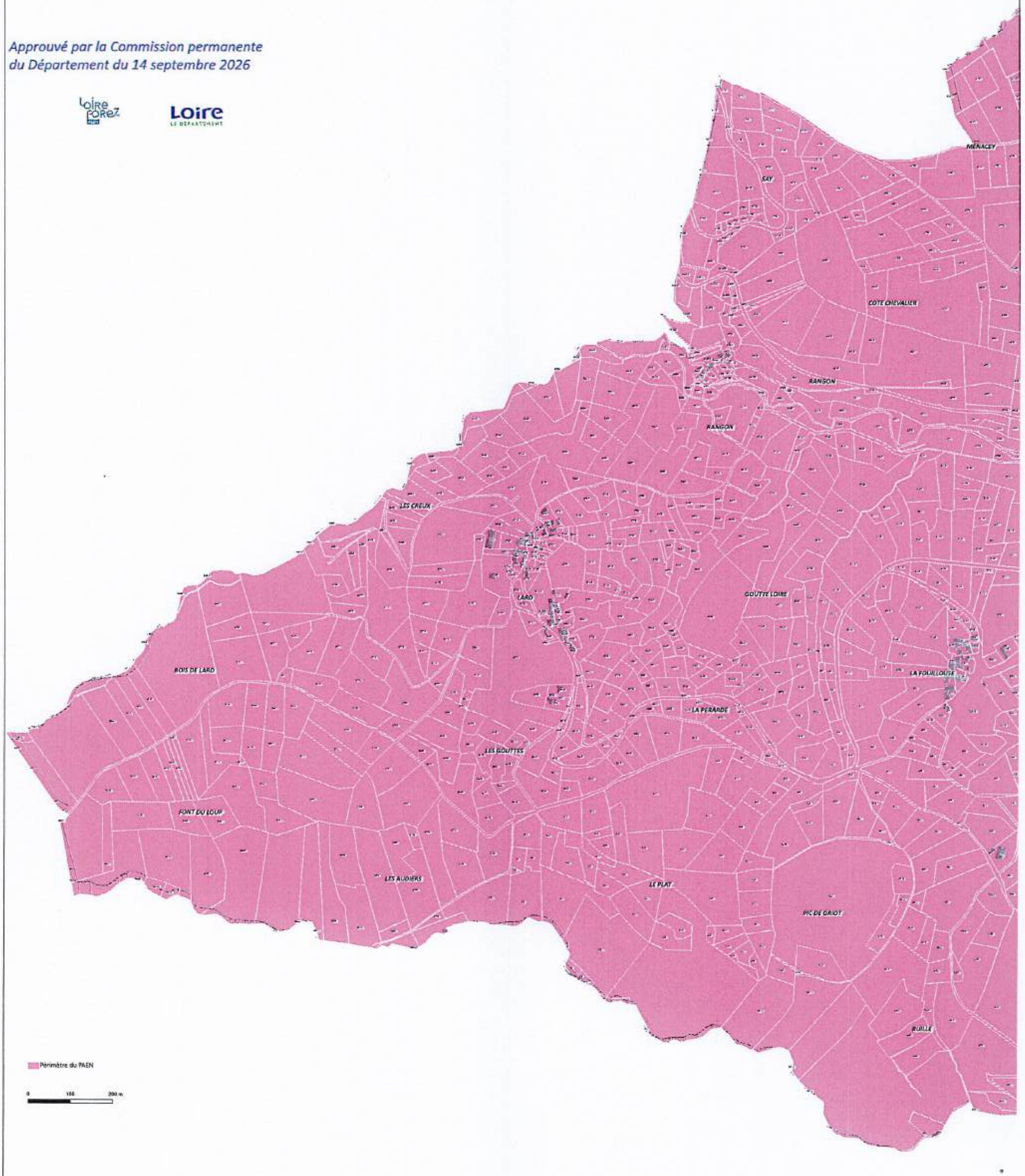

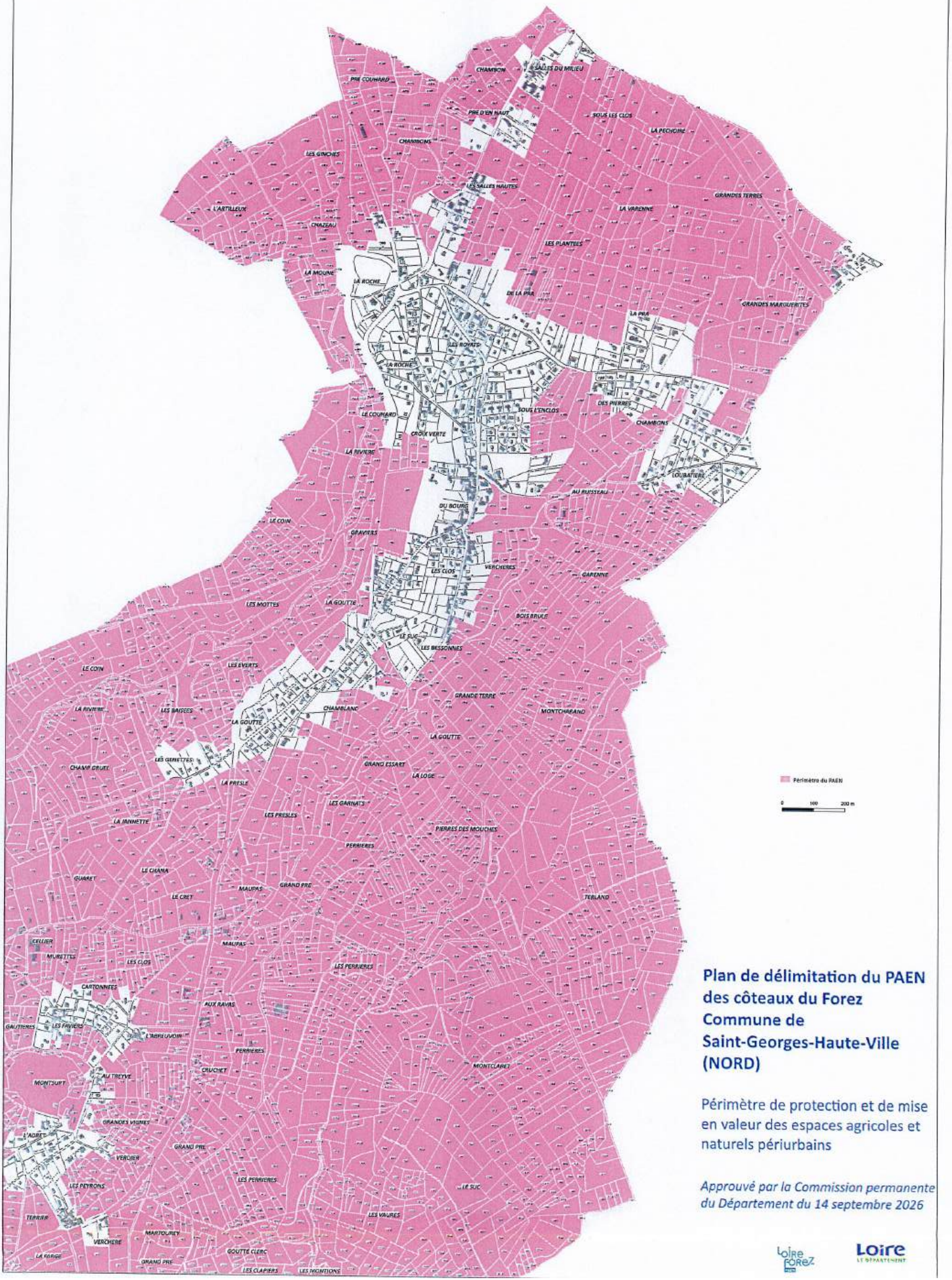

Plan de délimitation du PAEN des côteaux du Forez Commune de Saint-Georges-Haute-Ville (NORD)

Périmètre de protection et de mise en valeur des espaces agricoles et naturels périurbains

Approuvé par la Commission permanente du Département du 14 septembre 2026

Loire Forez

Loire
LE DÉPARTEMENT

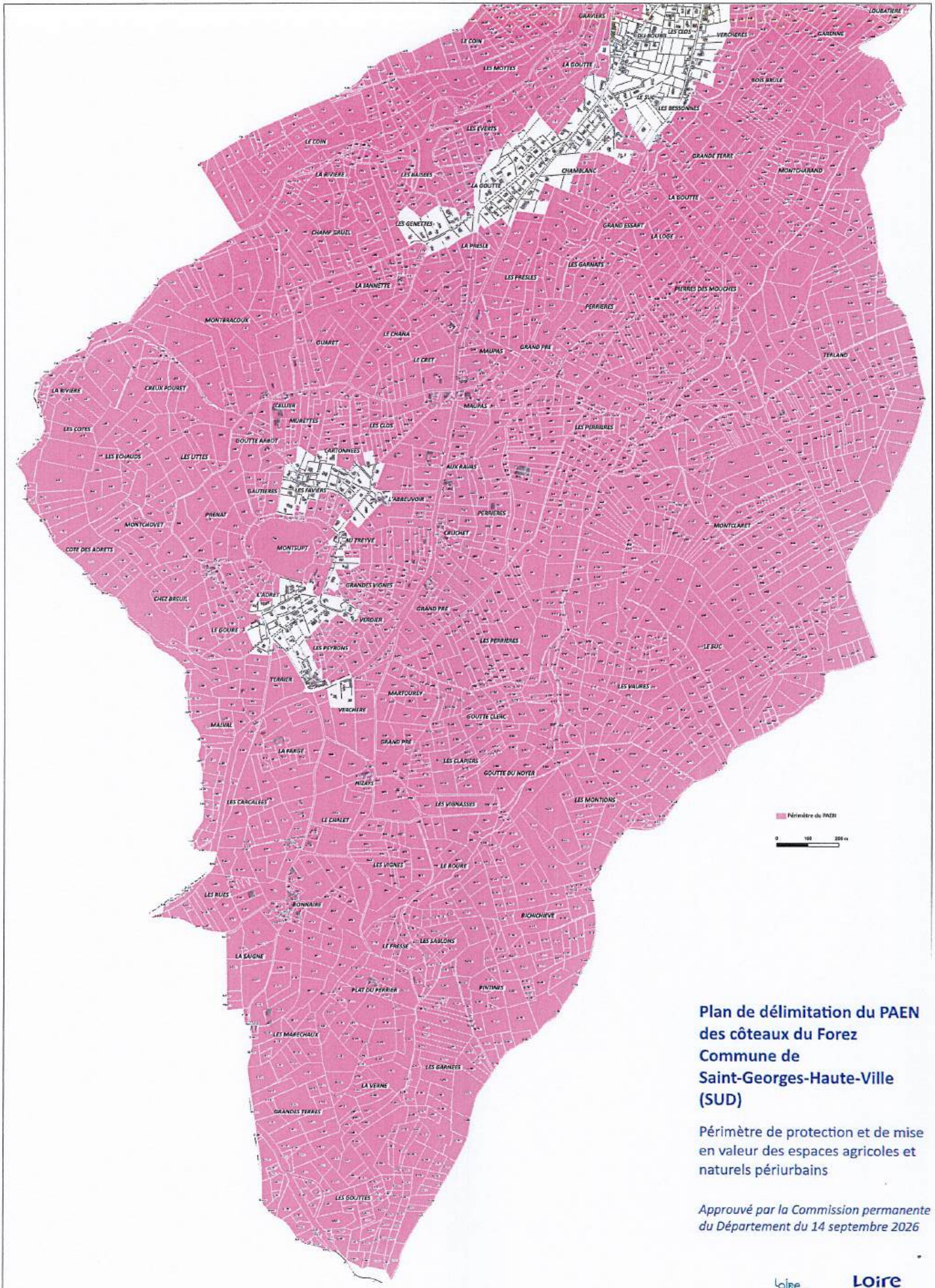

Plan de délimitation du PAEN des côteaux du Forez Commune de Saint-Georges-Haute-Ville (SUD)

Périmètre de protection et de mise en valeur des espaces agricoles et naturels périurbains

Approuvé par la Commission permanente du Département du 14 septembre 2026

Loire Forez

Loire
LE DÉPARTEMENT

Plan de délimitation du PAEN des côteaux du Forez Commune de Saint-Romain-le-Puy (NORD)

Périmètre de protection et de mise en valeur des espaces agricoles et naturels périurbains

Approuvé par la Commission permanente du Département du 14 septembre 2026

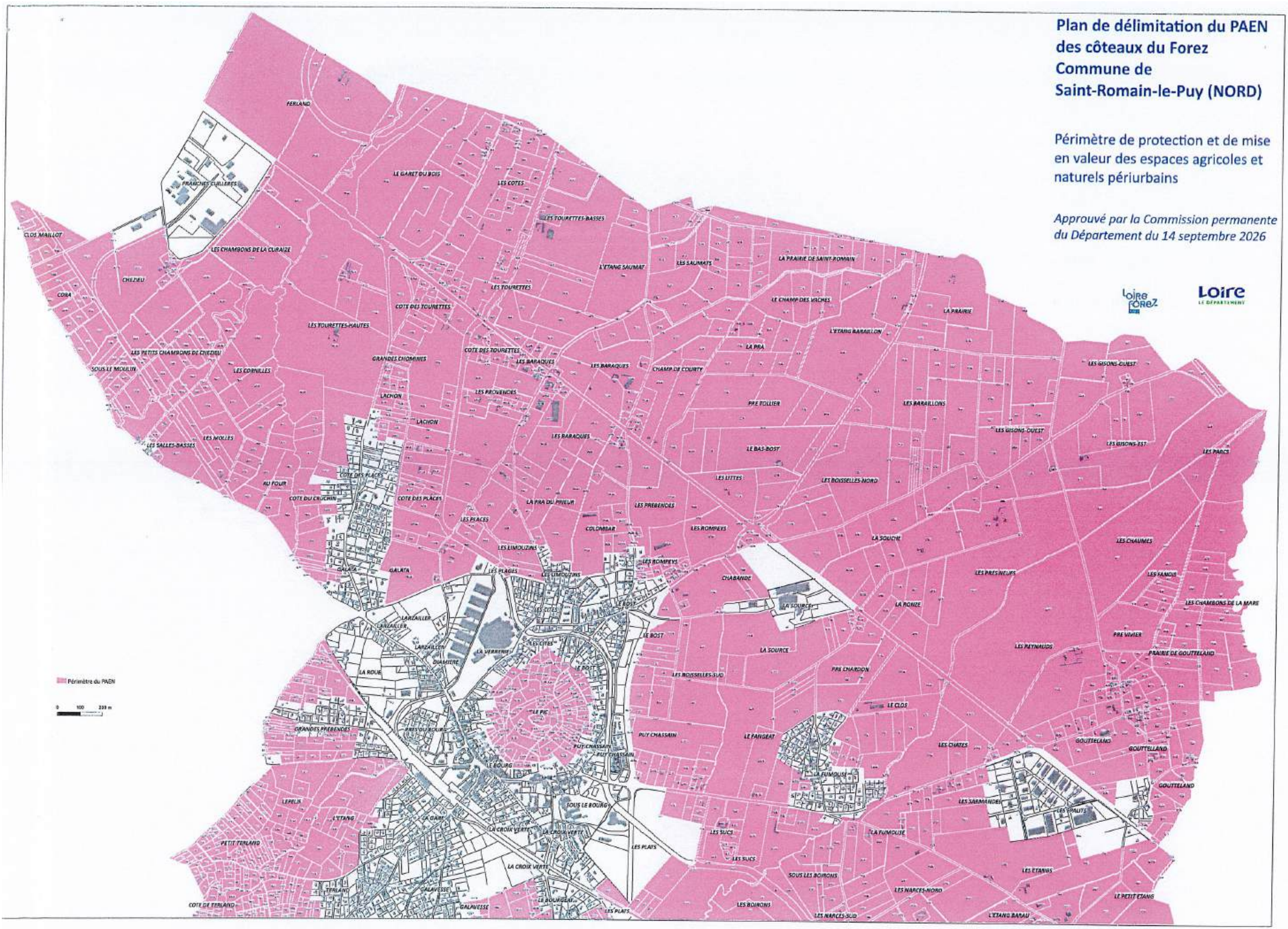

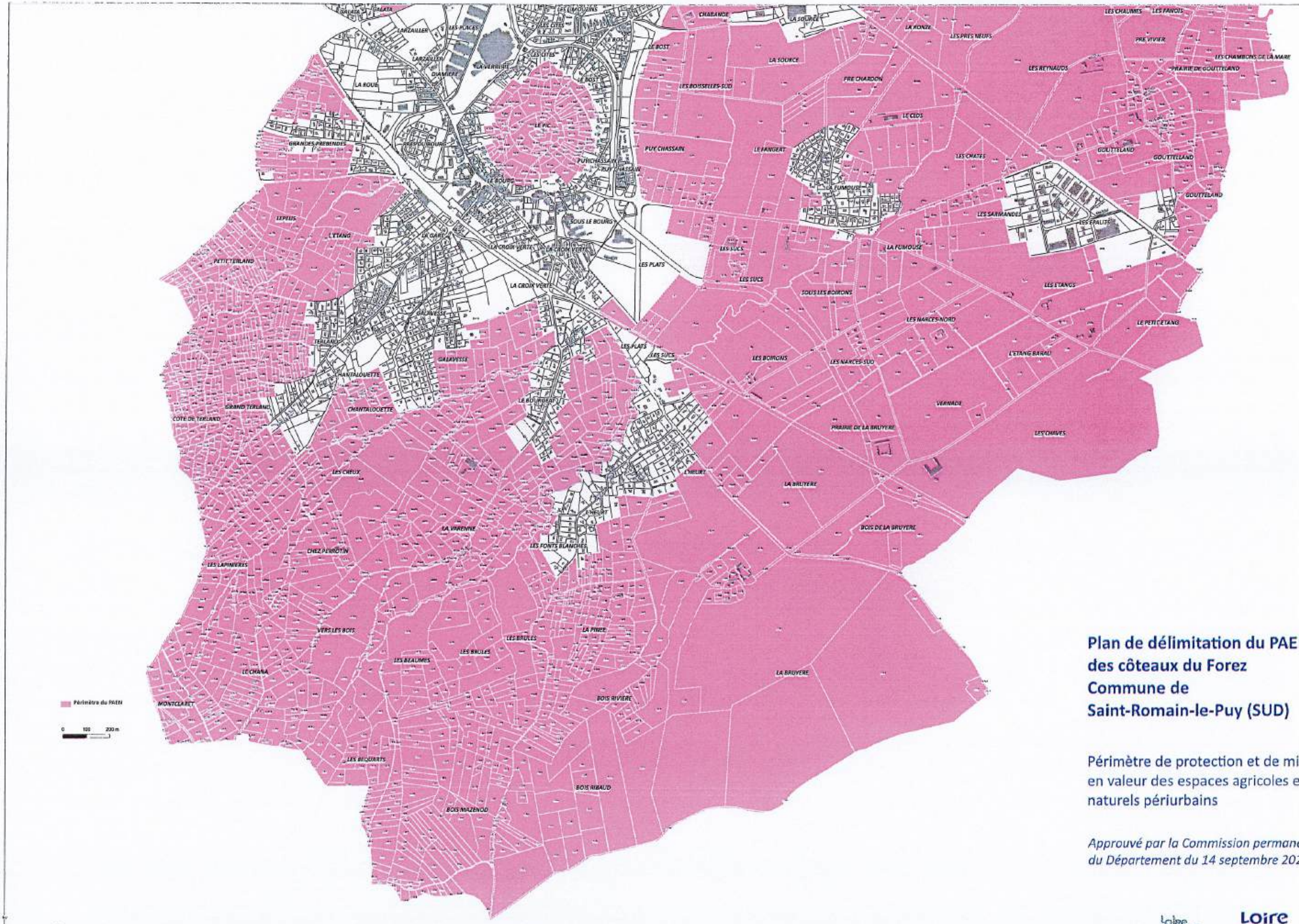

Plan de délimitation du PAEN des côteaux du Forez Commune de Saint-Romain-le-Puy (SUD)

Périmètre de protection et de mise en valeur des espaces agricoles et naturels périurbains

Approuvé par la Commission permanente du Département du 14 septembre 2026

Loire Forez

Loire
LE DÉPARTEMENT

Plan de délimitation du PAEN des côteaux du Forez Commune de Saint-Thomas-la-Garde

Périmètre de protection et de mise en valeur des espaces agricoles et naturels périurbains

Approuvé par la Commission permanente du Département du 14 septembre 2026

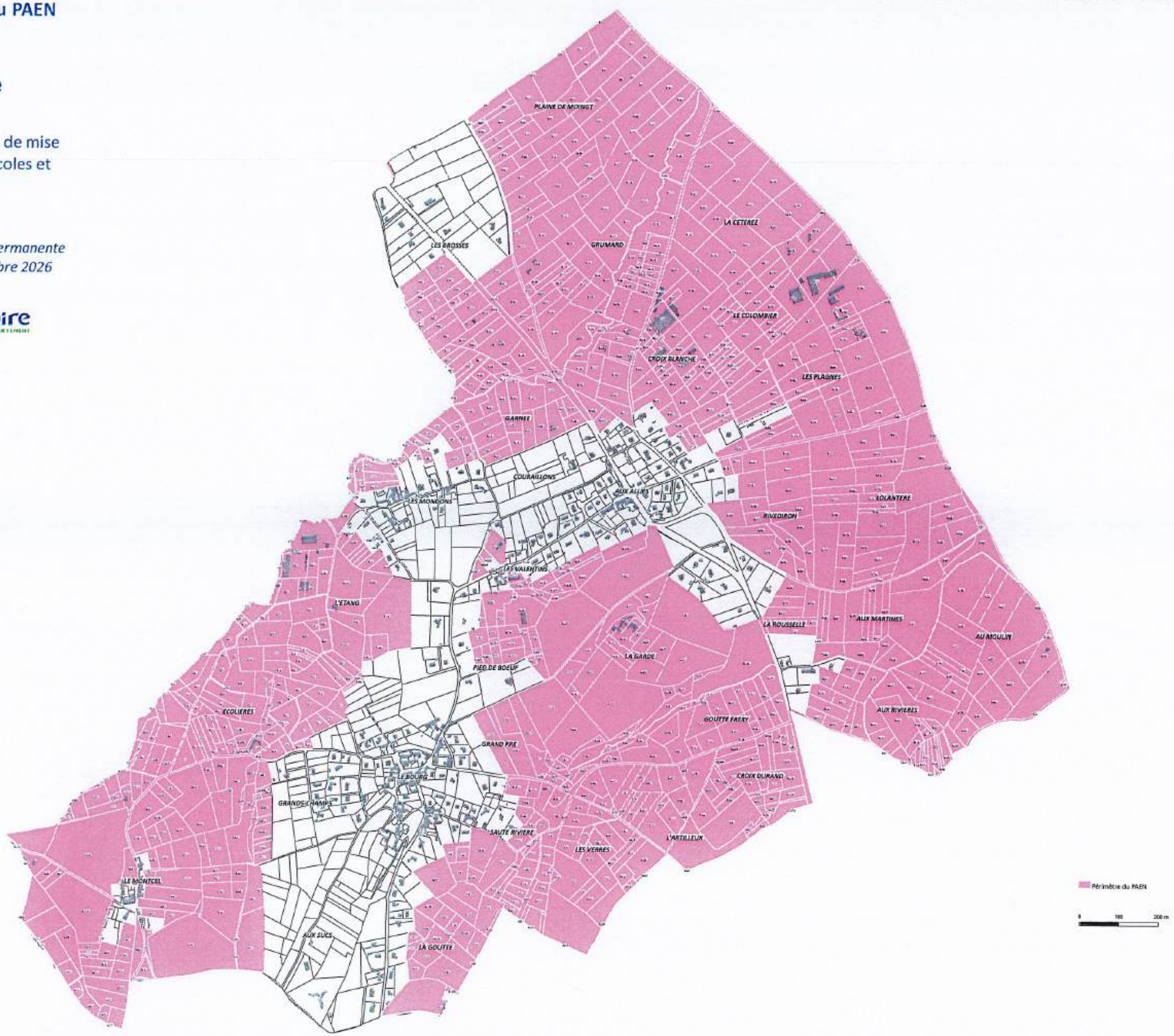

Plan de délimitation du PAEN des côteaux du Forez Commune de Trelins (EST)

Périmètre de protection et de mise en valeur des espaces agricoles et naturels périurbains

Approuvé par la Commission permanente du Département du 14 septembre 2026

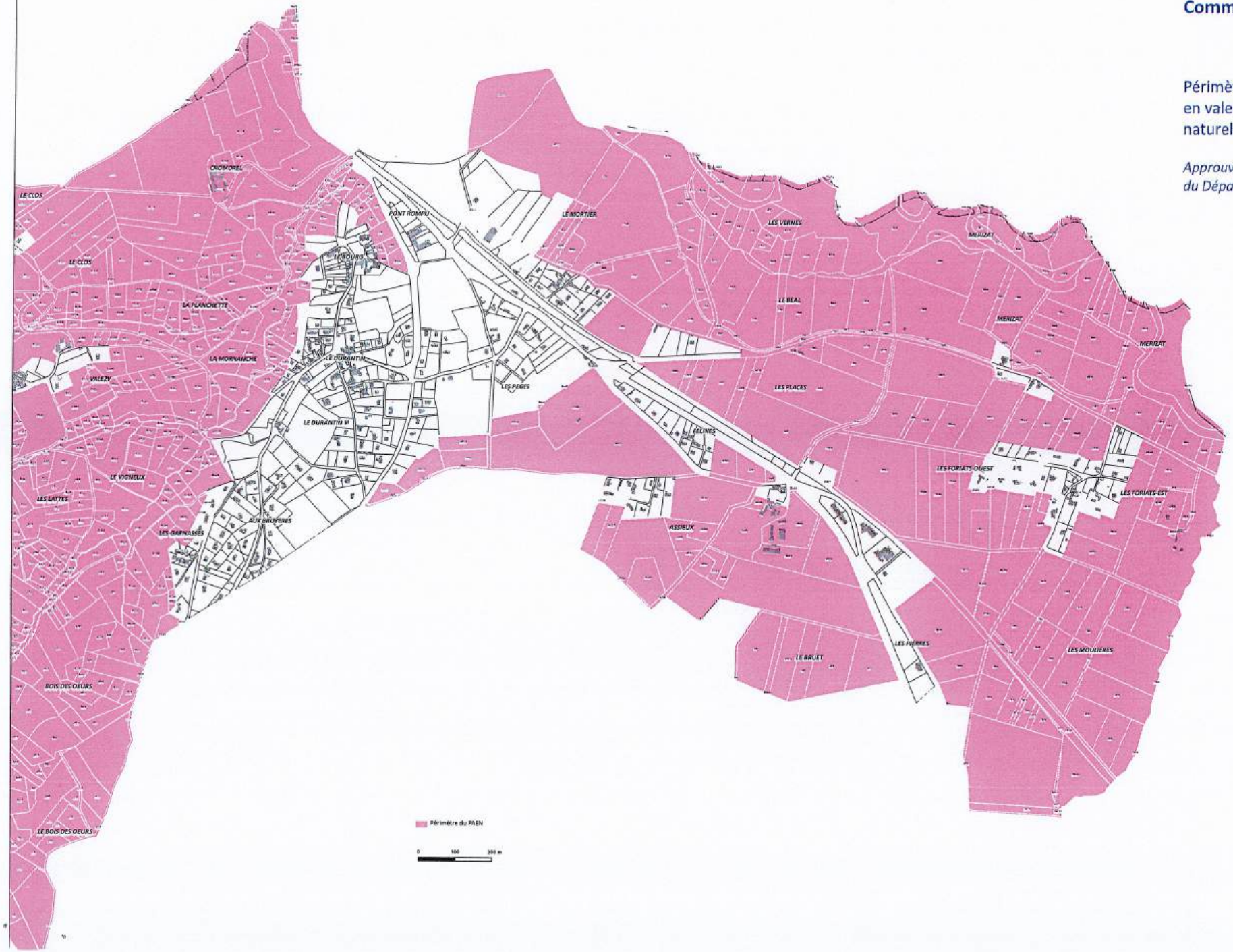

Plan de délimitation du PAEN des côteaux du Forez Commune de Trelins (OUEST)

Périmètre de protection et de mise en valeur des espaces agricoles et naturels périurbains

Approuvé par la Commission permanente du Département du 14 septembre 2026

